

バスツアー集合場所のご案内

丸ノ内 鍛冶橋駐車場

※出発時間の10分前までにお集まりください。

【1名様参加・奇数参加のお客様へ】

お座席は基本的に、他のお客様と相席になります。
あらかじめご了承ください。

※お座席の希望はお受けできません。

【催行決定または中止について】

日帰りの場合は出発日からさかのぼって 10 日前後に決定いたします

全日程、添乗員が同行し、バスガイドは同行しません



安心を持っていくのも
忘れないでね。



国内旅行傷害保険

東京海上日動 To Be a Good Company

東京都千代田区丸の内1-2-1 〒100-8050

カスタマーセンター 0120-868-100

バス会社：中央交通株式会社

日東交通株式会社

コースのご案内※お申込前に必ずお読みください

●最少催行人員：各コース 30 名 ●中型・小型バスで実施する場合があります。●バスの座席のご希望は原則お受け出来ません。なおトイレ付バスで運行する際は、化粧室に近いお座席になる場合があります。●心身の障害またはアレルギー等を含む病気やけが、その他参加にあたり特別の配慮を必要とする方は、お申込み時にお申し出ください。旅行の安全かつ円滑な実施のために、介助者または同伴者の同行をお願いする場合がございます。●道路渋滞等により予定の時間で運行できない場合があります。●当社の管理しえない事象が発生し、帰着が遅れ帰宅等のための費用生じた場合は、お客様の負担となります。●無償扱いの幼児の食事・観光施設について、コース表に明記がない場合でも、大人と同額の実費がかかる場合があります。●旅行代金には諸税・サービス料が含まれています。●コースにお持ち帰りの記載がされているものは旅行代金に含まれています。●バス乗車中は必ずシートベルトの着用をお願いします。●待ち時間はアイドリング・ストップを実施し冷房・暖房を停止します。ご了承ください。●バス車内は禁煙です。●写真・イラストはイメージです。

【ご案内】(国内募集型企画旅行・抜粋)旅行業法12条の4に定める取引条件説明書面および同法12条5に定める契約書面の一部となります。詳しい旅行条件を説明した書面をお渡しますので、事前に内容を必ず確認の上お申込みください。

1. 旅行の申込み

(1) 当社所定の旅行申込書(以下「申込書」といいます)に所定の事項を記入の上、お1人様につき下記の申込金を添えてお申込みいただきます。お申込金は旅行代金、取消料または違約金のそれぞれ一部として取り扱います。また、お客様が旅行の参加に際し、特別な配慮を必要とするお客様には、お申込み時に申し出下さい。可能な範囲内で当社はこれに応じます。

宿泊付旅行		日帰り旅行	
旅行代金	申込金 (おひより)	旅行代金	申込金 (おひより)
30,000 円未満	6,000 円	10,000 円未満	3,000 円
30,000 円以上 60,000 円未満	12,000 円	10,000 円以上 30,000 円未満	6,000 円
60,000 円以上 100,000 円未満	20,000 円	30,000 円以上 90,000 円	9,000 円
100,000 円以上 150,000 円未満	30,000 円		
150,000 円以上	代金の 20%		

(2) 当社は電話、郵便、ファクシミリその他の通信手段によるお申込みを受付けます。この場合予約時点では契約は成立していません。当社が予約の旨を通知した後、予約の申込みの翌日から起算して3日以内に申込書と申込金を提出していただきます。この期間内に申込書と申込金を提出されない場合、当社はお申込みがなかったものとして取り扱います。

2. 契約の成立

募集型企画旅行契約は、当社が契約の締結を承諾し前項の申込金を受領したときに成立するものとします。
当社は契約の成立後速やかに旅行日程、旅行サービスの内容、その他の旅行条件及び責任に関する事項を記載した書面(以下「契約書面」といいます)をお渡しいたします。
(当パンフレットはこの旅行条件書において、契約書面の一部といたします)
当社が手配し旅程を管理する義務を負う旅行サービスの範囲は、当契約書面に記載することとなります。

3. 旅行代金に含まれないもの

④ 自宅と集合・解散地間の交通費や宿泊費・飲食費及び個人的性質の諸費用は含まれません。

5. お客様からの旅行契約の解除

(1) 旅行開始前

お客様はいつでもお申込みの取消料(お1人様につき)をお支払いいただいで、旅行契約を解除することができます。この場合、既に収受している旅行代金(あるいは申込金)から所定の取消料を差し引き払い戻しいたします。

申込金のみで取消料がつかないときは、その差額を申し受けます。

旅行契約の解除日	宿泊付旅行	取消料
① 20日目に当たる日以降8日目迄	無料	無料
② 20日目に当たる日以降8日目迄	旅行代金の20%	無料
③ 11日目に当たる日より前	旅行代金の20%	無料
④ 10日目に当たる日以降8日目迄	旅行代金の20%	旅行代金の20%
⑤ 7日目に当たる日以降前々日迄	旅行代金の30%	旅行代金の30%
⑥ 旅行開始日の前日	旅行代金の40%	旅行代金の40%
⑦ 旅行開始日の当日	旅行代金の50%	旅行代金の50%
⑧ 無断不参加または旅行開始後	旅行代金の100%	旅行代金の100%

又、お客様は次に掲げる場合には取消料を支払うことなく旅行解除ができます。

- (a) 旅行条件書の第10項(2)に基づき、旅行代金が増額されたとき
- (b) 天災地変、戦乱、暴動、運送、宿泊機関等のサービス提供の中止、官公庁の命令その他の事由により、旅行の安全かつ円滑な実施が不可能となったとき、又は、不可能となつたおそれが極めて大きいこと
- (c) 当社の責に帰すべき事由により、契約書面に記載した旅行日程に従った旅行の実施が不可能となったとき

(2) 旅行開始後

① お客様のご都合により途中で契約を解除又は、一時離脱された場合は、お客様の権利放棄とみなし、一切の払い戻しをいたしません。

② お客様の責に帰さない事由によらず契約書面に記載した旅行サービスの提供が受けられない場合は、当社がその旨を告げたときは、取消料を支払うことなく旅行サービスに当該受領することのできなくなった部分の契約を解除することができます。この場合において、当社は旅行代金のうち当該受領することができなくなった部分に係る金額をお客様に払い戻します。

6. 当社による契約の解除(旅行開始前)

参加者の数が契約書面に記載した最少催行人員に達しなかったとき、この場合は、旅行開始日の前日より起算してさかのぼって13日目(日帰りについては3日目)に当たる日より前に旅行を中止する旨を通知します。

7. ご旅行条件・旅行代金の基準

ご旅行条件 2025 年 3 月 1 日を基準としています。また、旅行代金は 2025 年 3 月 1 日現在の有効な運賃・規則を基準としています。

8. その他

当ツアーに参加されるお客様のうち、特に注釈のない場合は、旅行開始日当日を基準に満12歳以上の方は大人代金、満3歳以上12歳未満の方は子供代金を適用します。但し、0歳以上3歳未満の幼児で運輸機関の座席確保及び、食事等必要な場合は、子供代金を適用します。

- この条件書に定めのない事由は当社旅行業約款によります。
- 子供代金はツアー内容によっては料金区分が異なる場合がございます。
- 当社旅行業約款をご希望の方は当社にご請求ください。
- 車内を禁煙とさせていただきます。何卒、皆様のご理解ご協力をお願い申し上げます。
- 確定書面を記載するご旅行日程表につきましては、当社より特に連絡のない場合は、本パンフレット記載内容をもってかえさせていただきます。

個人情報の取扱いについて/当社及び下記「取扱店」欄記載の委託旅行業者は、旅行申込みの際にご提出いただいた申込書に記載された個人情報について、お客様との連絡や運送・宿泊機関・保険会社等の手続のために利用させていただきます。必要範囲で当該機関等に提供いたします。このほか、当社及び取扱店の旅行商品のご案内をお客様にお届けするために、お客様の個人情報を利用させていただきます。

旅行企画・実施 観光庁長官登録旅行業第 70 号

京成トラベルサービス株式会社

本社営業所 (一社) 日本旅行業協会正会員

〒276-0032 千葉県八千代市八千代台東 1-5-3

京成八千代台東ビル 4 階

総合旅行業務取扱管理者 鈴木成治・小柴亜希子



JATA
ボンド保証会員



旅行業公正取引
協議会 会員

旅行業務取扱管理者とは、お客様の旅行を取り扱う営業所での管理者です。
この旅行の契約に関し、担当者からの説明にご不明な点がございましたら、
ご遠慮なく各営業所の旅行業務取扱管理者にご質問ください。

No. 25-5002

【お申込み】

京成トラベル公式 WEB サイトより受け付けております

<https://keiseitravel.co.jp/>



【お問い合わせ】

メールもしくはお電話にて受け付けております

event@keiseitravel.co.jp

047-409-3547 (担当：平田)

受付時間 平日 10:00~17:00
(土曜・日曜・祝日 定休)

映画

「僕らは人生で一回だけ魔法が使える」 ロケ地巡りツアー < 第2弾 >

【出発日】 2025年 **04** 月 **20** 日 (日)

【コース】 集合：東京駅鍛冶橋駐車場(08:50)



東京駅鍛冶橋駐車場(09:00発)=

= 【A班】 ◎隠れ屋敷 典膳(ご当主による案内&解説付!) = ◎道の駅 和田浦 WA・O!(昼食)=

= 【B班】 ◎道の駅 和田浦 WA・O!(昼食)= ◎隠れ屋敷 典膳(ご当主による案内&解説付!) =

= ◎総元駅(見学)= 東京駅周辺(19:40頃着予定)

マーク説明 =バス移動 …徒歩移動 ◎入場観光 ○下車観光

【旅行代金】

おひとり様(大人こども同額)

18,000円

僕らは人生で一回だけ魔法が使える

※見学場所まで歩いて移動する場所があります。

歩きやすい靴でご参加ください。

※着替えスペースなどの準備はございません。

※見学料金は旅行代金に含まれております。

※各施設などに設置されているものを勝手に移動したりすることはできません。また施設などの備品を持って帰るなどの行為も禁止です。



Point



ツアー専用貸切バスでラクラク移動！

南房総名物！鯨料理の入った昼食付！

典膳のご当主による施設案内&解説！

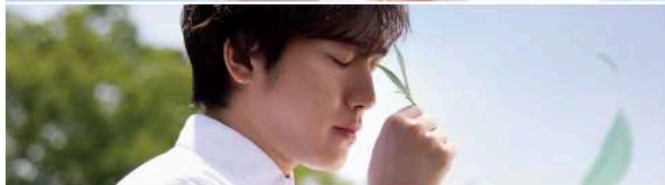

企画・制作 八木勇征 井上祐貴 櫻井海音 椿泰我
原作・脚本 鈴木おさむ 監督 木村真人
撮影 三浦大輔
録音 山崎隆太
編集 山崎隆太
音楽 山崎隆太
衣装 山崎隆太
ヘアメイク 山崎隆太
プロデュース 山崎隆太
制作 山崎隆太

@bokomaho_movie Instagram: @bokomaho_movie

旅行企画・実施 観光庁長官登録旅行業第70号

京成トラベルサービス株式会社

【協力】 2025映画「僕らは人生で一回だけ魔法が使える」製作委員会
南房総市観光プロモーション課



京成トラベル
公式キャラクター
愛称『とらび』